SMC Networks

Quick Installation Guide

SMCWUSB-G
EZ Connect™g
Wireless USB Adapter

German:	Installationskurzanleitung
Spanish:	Guía de inicio rápido
French:	Guide d'installation rapide
Dutch:	Beknopte installatiehandleiding
Portuguese:	Manual de Instalação rápida
Swedish:	Snabbinstallationshandbok

SMCWUSB-G

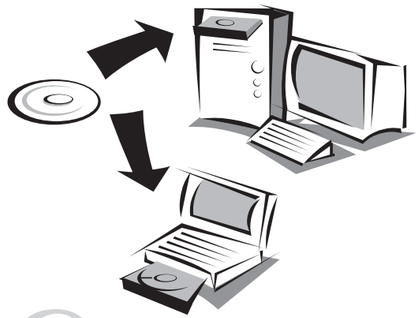

1

English:
Put the EZ Installation CD into your CD-ROM drive.

German:
Legen Sie die EZ Installations-CD in Ihr CD-ROM Laufwerk ein.

Spanish:
Sätt in EZ installations CDn i CD-ROM enheten.

French:
Insérez le CD d'installation EZ dans votre lecteur de CD-ROM.

Dutch:
Plaats de ez installatie wizard cd in een vrij cd-rom station

Portuguese:
oque o CD de instalação EZ na sua drive de CD

Swedish:
Inserte el CD de instalación EZ en la ranura CD-ROM de su ordenador.

English:
Follow the onscreen instructions to set up the drivers for your USB Adapter.

German:
Folgen Sie den Bildschirmanleitungen, um die Treiber für Ihren USB Adapter aufzusetzen.
.

Spanish:
Siga las instrucciones de la pantalla para configurar su tarjeta USB .

French:
Suivez les instructions sur l'écran pour installer les logiciels nécessaires à votre carte USB .

Dutch:
Volg de aanwijzingen op het scherm en installeer de drivers voor de pcmcia USB adapter.

Portuguese:
Siga as instruções no monitor para instalar os drivers da sua placa USB .

Swedish:
Följ instruktionerna på skärmen för att installera drivrutinen för ert USB -kort.

2

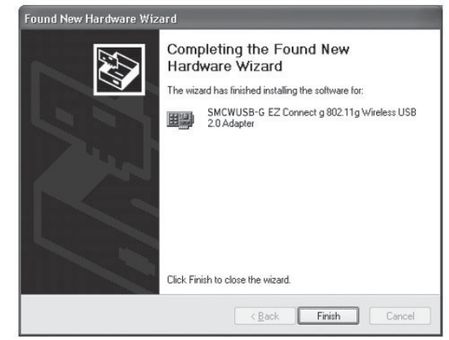

3

English:
Click "Finish" to close the Installation Wizard.

German:
Klicken Sie "Finish" um den Installations-Assistenten zu schliessen.

Spanish:
Haga clic en Finalizar para cerrar el asistente de instalación.

French:
Cliquez sur "Terminer" pour fermer l'installation wizard.

Dutch:
Druk op "finish/afsluiten" om de wizard af te sluiten.

Portuguese:
Clique em "Finish" para fechar o utilitário de instalação.

Swedish:
Klicka "slutför" för att stänga installationsguiden.

English:
Insert the USB Adapter into your laptop computer's USB slot and enjoy the wireless connection you have just set up.

German:
Schieben Sie den USB Adapter in den USB Anschluß Ihres Laptop Computers und geniessen Sie Ihre soeben installierte kabellose Verbindung.

Spanish:
Inserte la tarjeta USB en la ranura USB de su ordenador portátil y ya puede Ud disfrutar de una conexión inalámbrica.

French:
Insérez votre USB dans le slot USB de votre ordinateur portable et appréciez la connexion sans fil que vous venez d'installer.

Dutch:
USB de adapter in een vrij USB slot van de laptop/notebook (wellicht dient u te rebooten). u heeft
nu uw draadloze adapter geinstalleerd.

Portuguese:
Insira a sua placa USB no slot USB do seu computador portátil e disfrute da sua nova ligação SemFios.

Swedish:
Sätt in USB -kortet i er bärbara dators USB -port.
Njut av bredbandsanslutningen som ni precis har installerat.

4

SMC Networks

ENGLISH
TECHNICAL SUPPORT

From U.S.A. and Canada
(24 hours a day, 7 days a week)
(800) SMC-4-YOU Phn: (949) 679-8000
Fax: (949) 679-1481

From Europe : Contact details can be found on http://www.smc.com

Driver updates:
http://www.smc.com/index.cfm?event=downloads.searchCriteria&localeCode=EN_USA

World Wide Web:
http://www.smc.com

If you are looking for further contact information, please visit http://www.smc.com

38 Tesla
Irvine, CA 92618
Phone: (949) 679-8000

Model Number: SMCWUSB-G

Information furnished by SMC Networks, Inc. (SMC) is believed to be accurate and reliable. However, no responsibility is assumed by SMC for its use, nor for any infringements of patents or other rights of third parties, which may result from its use. No license is granted by implication or otherwise under any patent or patent rights of SMC. SMC reserves the right to change specifications at any time without notice.

Copyright © SMC Networks, Inc., 2005. All rights reserved. SMC is a registered trademark; EZ Connect and Barricade are trademarks of SMC Networks, Inc. Other product and company names are trademarks or registered trademarks of their respective holders.

GERMAN
TECHNISCHER SUPPORT

In Europa:
Unsere Ansprechpartner sind unter http://www.smc.com aufgeführt.

Treiberaktualisierungen:
Bitte wählen Sie unter http://www.smc.com den Bereich „SUPPORT“ und dann „Treiber & mehr“.

World Wide Web:
http://www.smc.com
Modellnummer: SMCWUSB-G

Die von SMC Networks, Inc. (SMC) bereitgestellten Informationen sind nach bestem Wissen und Gewissen richtig und zuverlässig. SMC übernimmt jedoch keine Garantie für deren Verwendung und auch nicht für Verletzungen von Patenten oder anderer Rechte Dritter, die aus ihrer Verwendung entstehen können. Im Rahmen von Patenten oder Patentrechten von SMC wird keine Lizenz gewährt, weder stillschweigend noch auf andere Art. SMC behält sich vor, die Technischen Daten jederzeit ohne vorherige Ankündigung zu ändern.

Copyright © SMC Networks, Inc., 2005. Alle Rechte vorbehalten. SMC ist ein eingetragenes Warenzeichen, EZ ConnectTM ist ein Warenzeichen von SMC Networks, Inc. Andere Produkt- oder Firmennamen sind Warenzeichen oder eingetragene Warenzeichen ihrer jeweiligen Inhaber.

SPANISH
ASISTENCIA TÉCNICA

En Europa:
Los teléfonos los puede encontrar en http://www.smc.com

Actualización de controladores:
En http://www.smc.com vaya a la sección SOPORTE y luego a DESCARGAS.

Sitio web:
http://www.smc.com

Modelo: SMCWUSB-G

La información proporcionada por SMC Networks, Inc. (SMC) se presume precisa y fiable. Sin embargo, SMC no asume ninguna responsabilidad por su utilización, ni por el incumplimiento de patentes u otros derechos de terceros que pueda resultar de su utilización. No se otorga ninguna licencia, ya sea implícita u otra, para ninguna patente o derechos de patente de SMC. SMC se reserva el derecho a cambiar las especificaciones en cualquier momento sin previo aviso.

Copyright © SMC Networks, Inc., 2005. Reservados todos los derechos. SMC es una marca comercial registrada; y EZ ConnectTM es una marca comercial de SMC Networks, Inc. Los demás nombres de producto y compañías son marcas comerciales o registradas de sus respectivos propietarios.

FRENCH
COORDONNÉES
ASSISTANCE TECHNIQUE

Europe:
Vous trouverez les coordonnées de vos interlocuteurs par pays sur http://www.smc.com

Mises à jour des drivers:
Rendez-vous sur http://www.smc.com, rubrique SUPPORT/TÉLÉCHARGEMENTS.

Site Web:
http://www.smc.com

Référence produit: SMCWUSB-G

Les informations fournies par SMC Networks, Inc. (SMC) sont réputées être précises et fiables. La société SMC décline toutefois toute responsabilité quant à leur utilisation, et aux éventuelles contrefaçons de brevets et d'autres droits de tierces parties qui pourraient en résulter. Le présent document ne constitue en aucun cas une concession de licence pour les technologies brevetées détenues ou exploitées par SMC. SMC se réserve le droit de modifier ces informations à tout moment sans préavis.

Copyright © SMC Networks, Inc., 2005. Tous droits réservés. SMC est une marque déposée et EZ Connect™ est une marque de SMC Networks, Inc.Les autres noms de produits et de sociétés mentionnés dans ce document sont des marques, déposées ou non, de leurs propriétaires respectifs.

DUTCH
VOOR TECHNISCHE
ONDERSTEUNING BELT U

Vanuit Europa: Contactgegevens zijn te vinden op http://www.smc.com

Updates van stuurprogramma's:
Ga naar de sectie [SUPPORT] (ONDERSTEUNING) op http://www.smc.com en ga naar de pagina [DOWNLOADS].

Internet: http://www.smc.com

Typenummer: SMCWUSB-G

De informatie die door SMC Networks, Inc. (SMC) wordt verstrekt, is voorzover wij weten nauwkeurig en betrouwbaar. SMC accepteert echter geen enkele verantwoordelijkheid voor het gebruik hiervan of voor eventuele inbreuken op octrooien of andere rechten van derden, die het gevolg kunnen zijn van het ge bruik van deze informatie. Er worden geen impliciete of expliciete rechten toegekend op basis van enig octrooi of octrooirecht van SMC. SMC behoudt zich het recht voor de specificaties op elk gewenst tijdstip zonder kennisgeving aan te passen.

Copyright © SMC Networks, Inc., 2005. Alle rechten voorbehouden. SMC is een gedeponeerd handelsmerk en EZ ConnectTM is een handelsmerk van SMC Networks, Inc. Andereproduct- en bedrijfsnamen zijn handelsmerken of gedponeerde handelsmerken van hun respectievelijke houders.

PORTUGUESE
PARA SUPORTE TÉCNICO, LIGUE

A partir da Europa:
Os dados de contacto encontram-se no site http://www.smc.com

Actualizações de controladores:
Aceda à secção SUPPORT em http://www.smc.com e visite as páginas DOWNLOADS.

Site na Internet:
http://www.smc.com

Número de Modelo: SMCWUSB-G

As informações fornecidas pela SMC Networks, Inc. (SMC) são consideradas precisas e fiáveis. Contudo, a SMS não assume qualquer responsabilidade pela sua utiliza ção nem por quaisquer usurpações de patentes ou outros direitos de terceiros, que possam resultar da respectiva utilização. Não é concedida qualquer licença por implicação, ou de nenhuma outra forma, ao abrigo de qualquer patente ou de direitos sobre patentes da SMC. A SMC reserva-se o direito de alterar as especificações em qualquer altura, sem aviso prévio.

Copyright © SMC Networks, Inc., 2005. Todos os direitos reservados. SMC é uma marca registada e EZ ConnectTM é uma marca comercial da SMC Networks, Inc. Os nomes de outros produtos e empresas são marcas comerciais ou marcas registadas dos respectivos proprietários.

SWEDISH
FÖR TEKNISK SUPPORT, RING:

Från Europa:
Kontaktupplysningar finns på http://www.smc.com

Uppdatering av drivrutiner:
Besök SUPPORT-sektionen på http://www.smc.com
och gå in på DOWNLOADS-sidorna.

World Wide Web:
http://www.smc.com

Modellnummer: SMCWUSB-G

Information tillhandahållen av SMC Networks, Inc. (SMC) antas vara korrekt och pålitlig. SMC åtar sig dock inget ansvar för hur informationen används, och heller inte för tredje parts brott mot patent eller andra rättigheter, som kan uppstå genom användningen. Ingen licens beviljas varken underförstått eller på annat sätt under några som helst patent eller patenträtter som SMC besitter. SMC förbehåller sig rätten att ändra specifikationer när som helst utan föregående varsel.

Copyright © SMC Networks, Inc., 2005. Alla rättigheter förbehållna. SMC är ett registrerat varumärke; och EZ ConnectTM är ett varumärke för SMC Networks, Inc. Andra produkt och företagsnamn är varumärken eller registrerade varumärken för respektive ägare.

U.S.A. & Canada	**techsupport@smc.com**	**Ireland**	**Support.IE@smc.com**
Austria	**Support.AT@smc.com**	**Italy**	**Supporto.IT@smc.com**
Belgium	**Support.BE@smc.com**	**Luxemburg**	**Support.LU@smc.com**
Switzerland	**Support.CH@smc.com**	**Netherlands**	**Support.NL@smc.com**
Germany	**Support.DE@smc.com**	**Norway**	**Support.NO@smc.com**
Denmark	**Support.DK@smc.com**	**Portugal**	**Suporte.PT@smc.com**
Spain	**Soporte.ES@smc.com**	**Sweden**	**Support.SE@smc.com**
Finland	**Support.FI@smc.com**	**United kingdom**	**Support.UK@smc.com**
France	**Support.FR@smc.com**	**SMC**	**Support.SMC@smc.com**